



## Instrucciones para el Test de Graham (Recogida de una cinta adhesiva transparente)

*En el laboratorio le suministraremos el material necesario para llevar a cabo la recogida de la muestra.*

Esta prueba debe hacerse preferentemente por la mañana, con el paciente recién levantado, antes de orinar y/o defecar y sin higiene previa.

Realizar una buena higiene de la zona anal la noche anterior a la recogida de la muestra, sin aplicar pomadas, polvos de talco, etc, en dicha zona.

Modo de proceder:

- ◇ Separar las nalgas del explorado y hacer presión sobre los márgenes del ano con la cara engomada de la cinta adhesiva para que queden adheridos los huevos del parásito.
- ◇ Pegar la cinta sobre el portaobjetos lo más liso posible con la cara engomada hacia el cristal. Recortar si sobresale por los extremos del portaobjetos.
- ◇ Introducir el porta en un sobre de papel o dentro de la placa de Petri suministrada y entregarlo en el laboratorio.

Es recomendable el uso de guantes durante la toma de la muestra, y el lavado cuidadoso de las manos tras la realización ya que los huevos de *Enterobius vermicularis* son muy contagiosos. Durante el periodo de recolección NO beba más líquidos de los habituales ni tome bebidas alcohólicas.

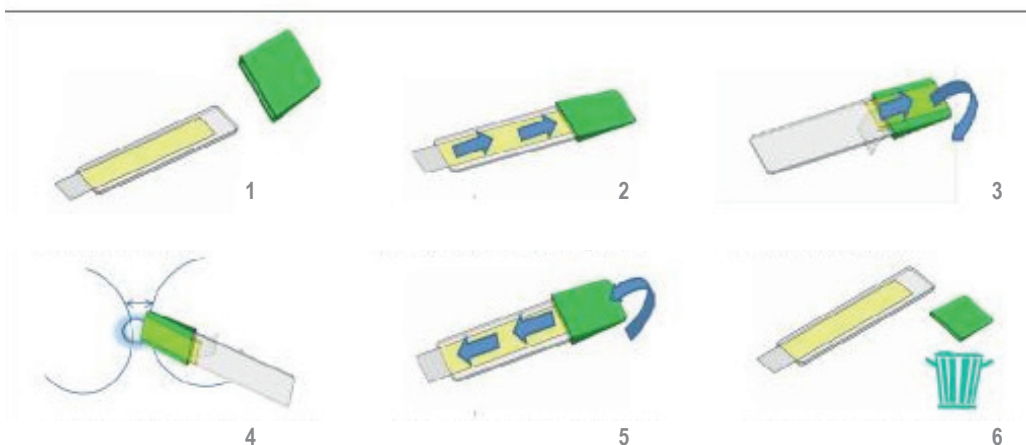

**Horario de extracciones y entrega de la muestras**  
**Lunes a Viernes de 8 - 12 horas**  
Para cualquier duda puede contactar con Laboratorio Alemany, 91 308 11 12

